

物件番号	6 - 5					
物件所在地	小県郡青木村大字 奈良本					
契約方法	<input checked="" type="checkbox"/> 売買 <input type="checkbox"/> 賃貸 (どちらも可能な場合は両方にチェックする)					
希望価格	売買	4,800,000 円 賃貸 円/月				
物件の概要	土地	248.99 m ²	構造	補修の要否		補修の費用負担
	建物	1階	115.32 m ²	<input checked="" type="checkbox"/> 木造 <input type="checkbox"/> 計量鉄骨造	<input type="checkbox"/> 補修は不要	<input type="checkbox"/> 所有者負担
		2階	33.12 m ²		<input checked="" type="checkbox"/> 多少の補修必要	<input checked="" type="checkbox"/> 購入者負担
	築年数	昭和56年増築(新築年数は不詳)		<input type="checkbox"/>	<input type="checkbox"/> 大幅な補修必要	<input type="checkbox"/> その他
登記の有無	<input checked="" type="checkbox"/> 有 <input type="checkbox"/> 無		<input type="checkbox"/>	<input type="checkbox"/> 現在補修中		
利用状況	<input type="checkbox"/> 空き () 年 <input type="checkbox"/> 物置的使用 <input checked="" type="checkbox"/> その他 (定期的に清掃・風通し)					
主要施設等への距離	バス停 (牧寄)	約0.05 km	設備状況	電気	<input checked="" type="checkbox"/> 引き込み済み <input type="checkbox"/> その他	
	役場	約2.0 km		ガス	<input checked="" type="checkbox"/> プロパンガス <input type="checkbox"/> その他	
	青木診療所	約1.8 km		風呂	<input type="checkbox"/> ガス <input type="checkbox"/> 灯油 <input checked="" type="checkbox"/> 電気 <input type="checkbox"/> その他	
	青木村保育園	約1.7 km		水道	<input checked="" type="checkbox"/> 上水道 <input type="checkbox"/> その他	
	青木小学校	約2.0 km		下水道	<input checked="" type="checkbox"/> 下水道 <input type="checkbox"/> 浄化槽 <input type="checkbox"/> 未整備	
	青木中学校	約1.9 km		トイレ	<input checked="" type="checkbox"/> 水洗 <input type="checkbox"/> 汲取り <input type="checkbox"/> 和式 <input checked="" type="checkbox"/> 洋式	
	青木郵便局	約2.2 km		駐車場	<input checked="" type="checkbox"/> 有(5 台) <input type="checkbox"/> 無	
	警察官駐在所	約2.6 km		庭	<input checked="" type="checkbox"/> 有(m ²) <input type="checkbox"/> 無	
	沓掛温泉	約1.7 km		物置	<input checked="" type="checkbox"/> 有 <input type="checkbox"/> 無	
				km		
特記事項	<p>本物件は日当たり良好で、周囲には田畑が広がり夏には爽やかな風が吹く心地良い場所です。沓掛温泉まで1.7kmと温泉にも近く、敷地内から青木三山、菅平方面・烏帽子岳を望めます。</p> <ul style="list-style-type: none"> ●上下水道引込済み ●コンパクトな家庭菜園のスペースあり ●ご希望の方は物件北東側の約486坪の農地を購入する事もできます(別途費用がかかります) ●土砂災害警戒区域に該当します 					

【間取り図】

※データがある場合は貼り付ける。

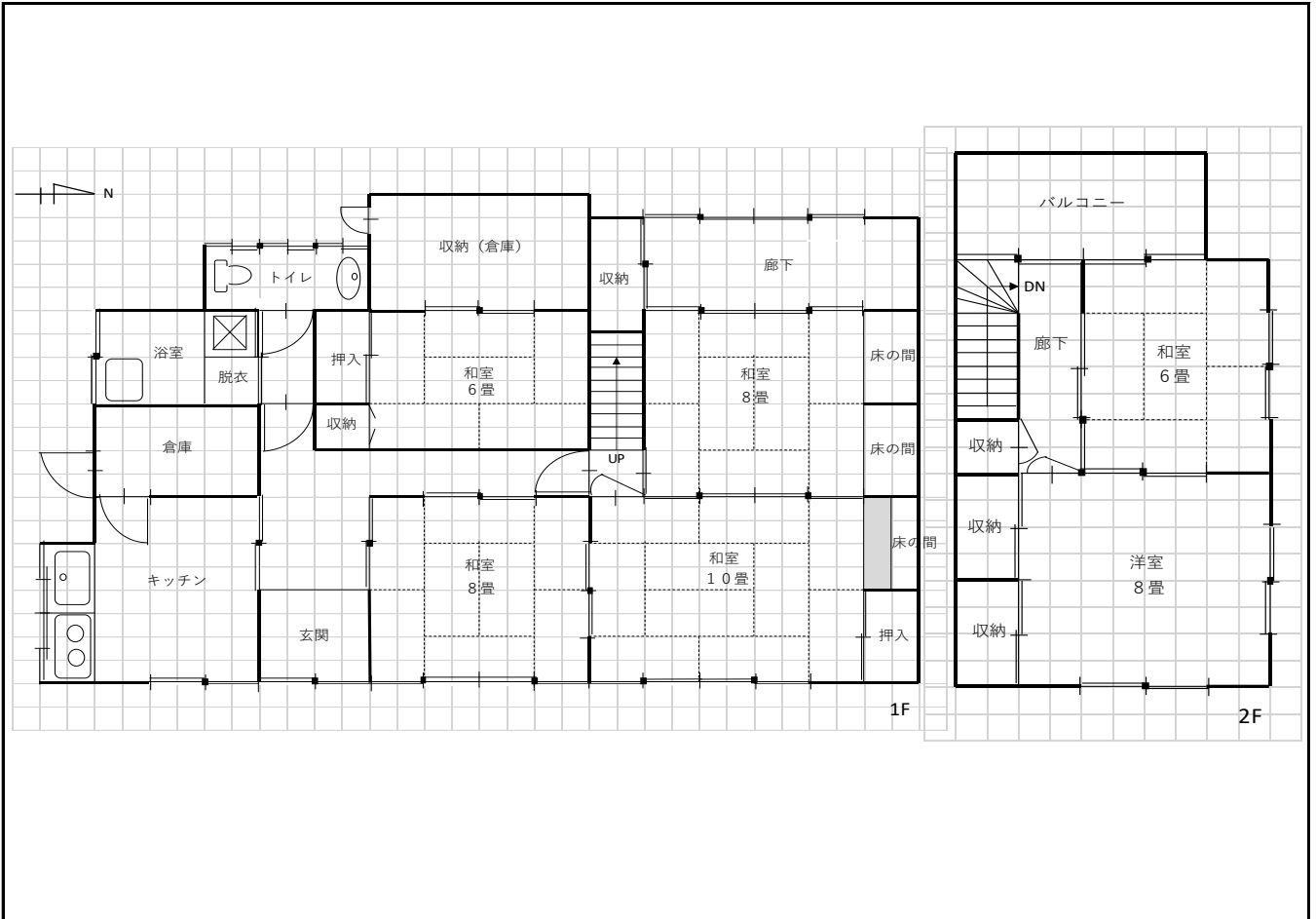

【地図】

※データがある場合は貼り付ける。

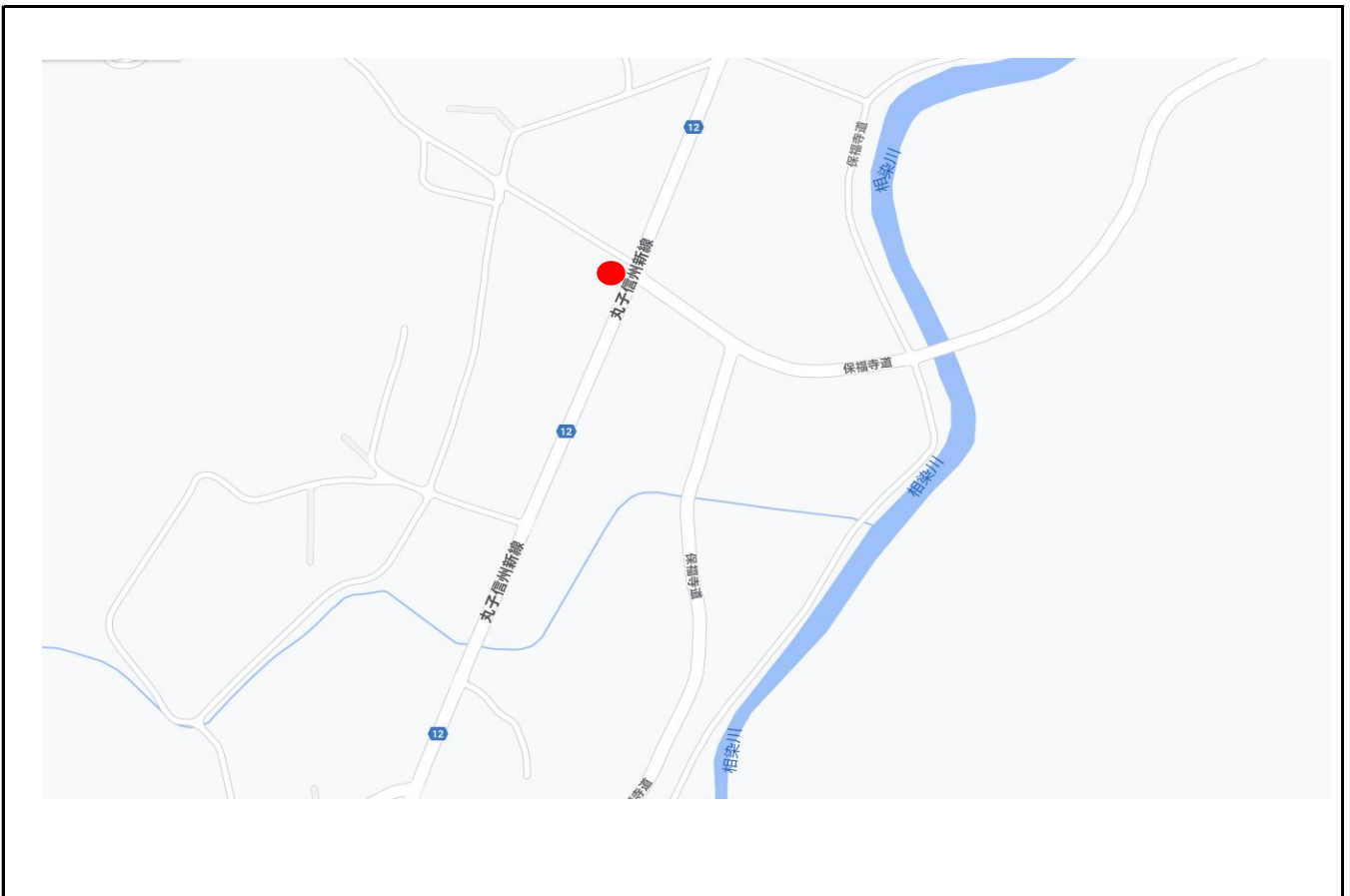

【写真】



外観



10畳 和室



和室 8畳



キッチン



トイレ

倉庫



浴室



2F



前面道路から撮影