

物件番号	7 - 1				
物件所在地	小県郡青木村大字 奈良本 1367番地				
契約方法	<input type="checkbox"/> 売買 <input checked="" type="checkbox"/> 賃貸 (どちらも可能な場合は両方にチェックする)				
希望価格	売買	円	賃貸	50,000 円/月	
物件の概要	土地	565.28 m ²	構造	補修の要否	補修の費用負担
	建物	1階 50.65 m ²	<input checked="" type="checkbox"/> 木造 <input type="checkbox"/> 計量鉄骨造	<input type="checkbox"/> 補修は不要 <input checked="" type="checkbox"/> 多少の補修必要 <input type="checkbox"/> 大幅な補修必要 <input type="checkbox"/> 現在補修中	<input type="checkbox"/> 所有者負担 <input checked="" type="checkbox"/> 入居者負担 <input type="checkbox"/> その他
		2階 12.6 m ²			
	築年数	年	<input type="checkbox"/>		
登記の有無	<input type="checkbox"/> 有 <input checked="" type="checkbox"/> 無				
利用状況	<input checked="" type="checkbox"/> 空き (7~8) 年 <input type="checkbox"/> 物置の使用 <input checked="" type="checkbox"/> その他 (週一回畑に行きながら)				
主要施設等への距離	バス停 (山之屋敷)	0.23 km	設備状況	電気	<input checked="" type="checkbox"/> 引き込み済み <input type="checkbox"/> その他
	役場	4.7 km		ガス	<input checked="" type="checkbox"/> プロパンガス <input type="checkbox"/> その他
	青木診療所	4.7 km		風呂	<input type="checkbox"/> ガス <input checked="" type="checkbox"/> 灯油 <input type="checkbox"/> 電気 <input checked="" type="checkbox"/> その他
	青木村保育園	4.6 km		水道	<input checked="" type="checkbox"/> 上水道 <input type="checkbox"/> その他
	青木小学校	4.8 km		下水道	<input type="checkbox"/> 下水道 <input type="checkbox"/> 浄化槽 <input checked="" type="checkbox"/> 未整備
	青木中学校	4.7 km		トイレ	<input checked="" type="checkbox"/> 水洗 <input checked="" type="checkbox"/> 汲取り <input type="checkbox"/> 和式 <input checked="" type="checkbox"/> 洋式
	青木郵便局	4.9 km		駐車場	<input checked="" type="checkbox"/> 有 (2 台) <input type="checkbox"/> 無
	警察官駐在所	4.7 km		庭	<input checked="" type="checkbox"/> 有 (m ²) <input type="checkbox"/> 無
		km		物置	<input checked="" type="checkbox"/> 有 <input type="checkbox"/> 無
		km			
特記事項	<ul style="list-style-type: none"> ・敷地内に総檜造りの平屋で2間の建物がある。 ・中の片づけがまだ終わっていない。 ・風呂は薪も使える。 ・畑も近くにある。 				

【間取り図】

※データがある場合は貼り付ける。

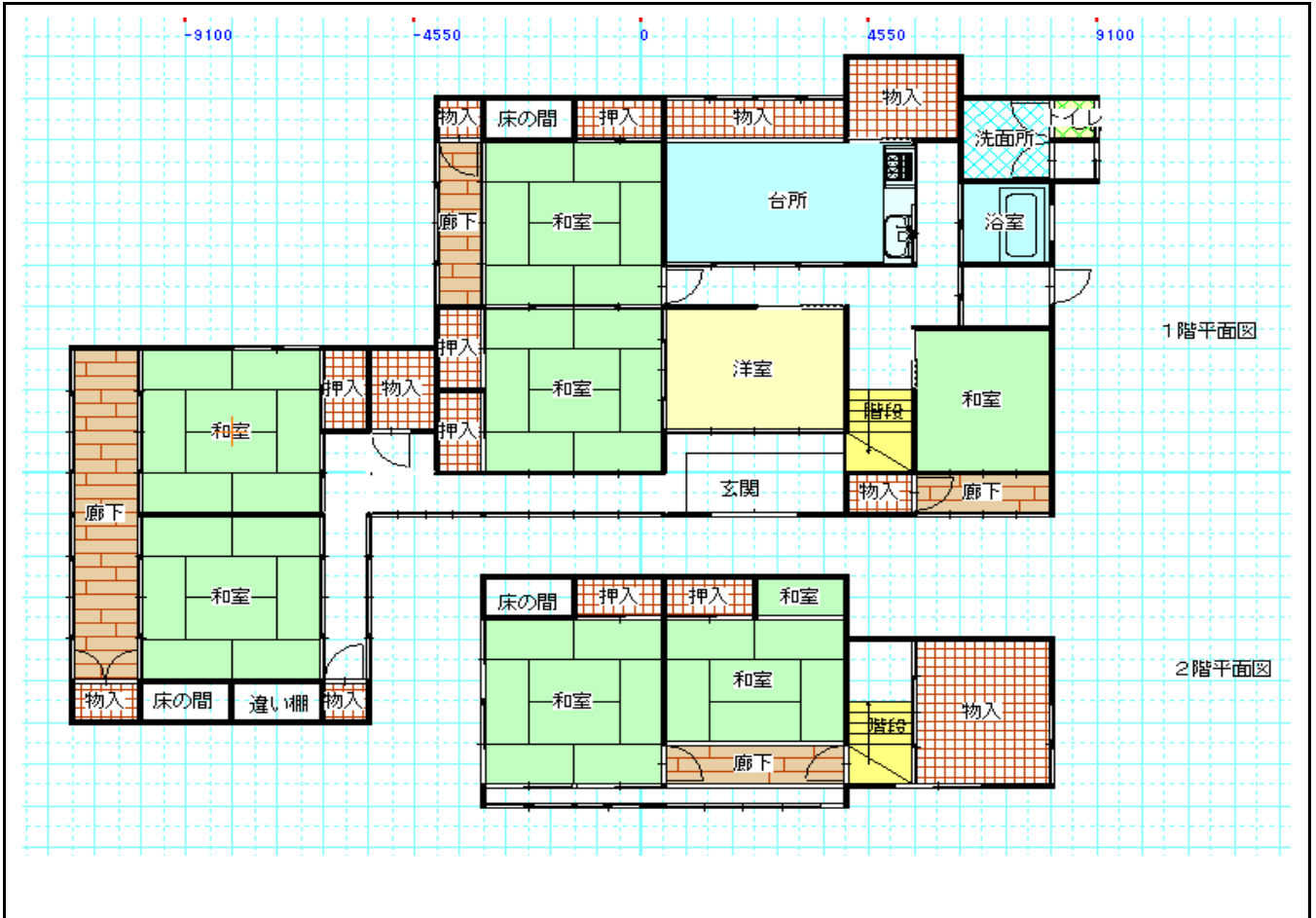

【地図】

※データがある場合は貼り付ける。

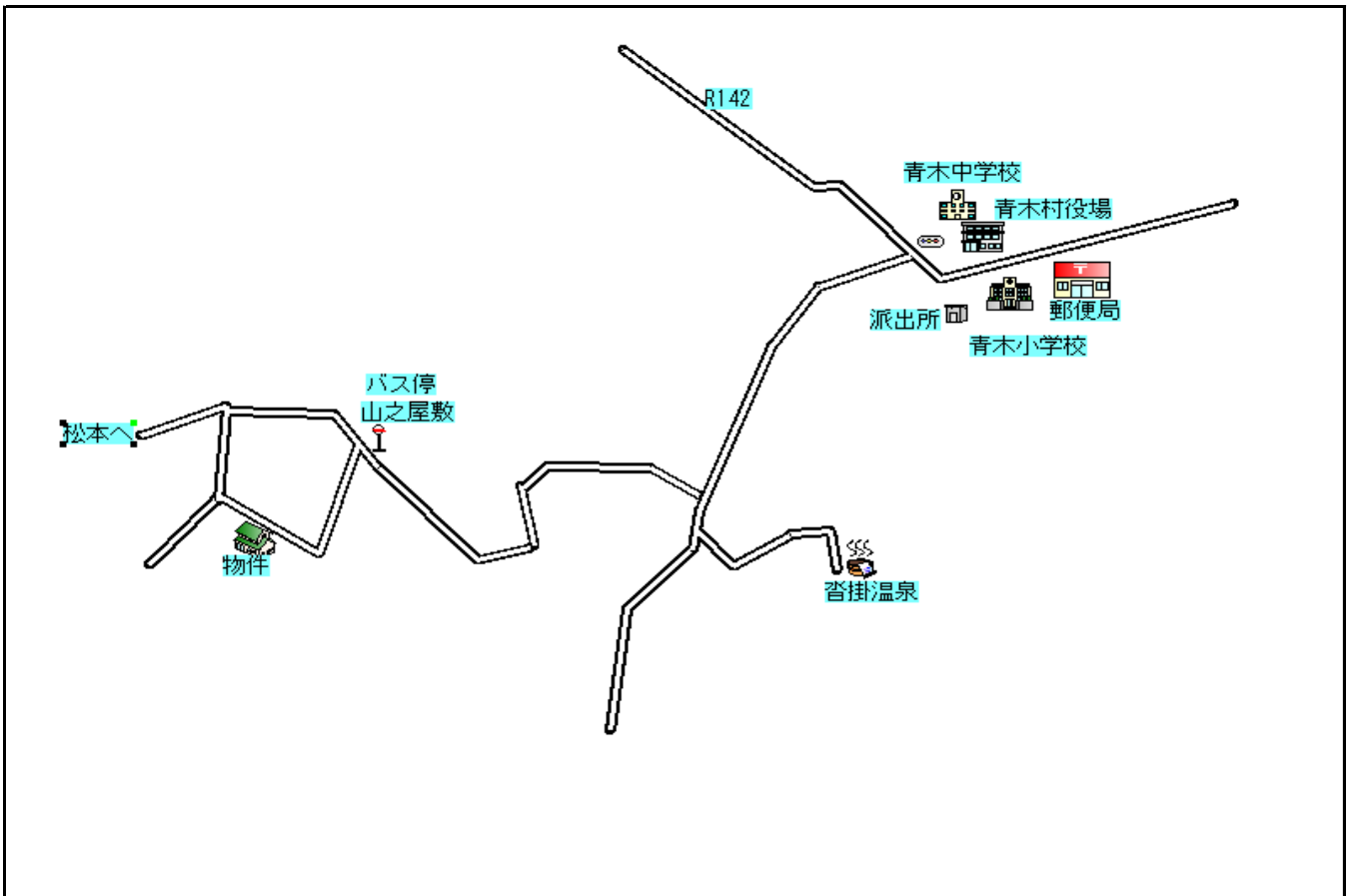

【写真】



外観



外観



玄関



キッチン



和室



和室



浴室



トイレ