

物件番号	8 - 9						
物件所在地	小県郡青木村大字 沓掛1500番地13(B-62)						
契約方法	<input checked="" type="checkbox"/> 売買 <input type="checkbox"/> 賃貸 (どちらも可能な場合は両方にチェックする)						
希望価格	売買	980万 円      賃貸      円/月					
物件の概要	土地	1000 m <sup>2</sup>	構造	補修の要否		補修の費用負担	
	建物	1階 61.56 m <sup>2</sup>	<input checked="" type="checkbox"/> 木造 <input type="checkbox"/> 計量鉄骨造	<input checked="" type="checkbox"/> 補修は不要		<input type="checkbox"/> 所有者負担	
		2階 62.44 m <sup>2</sup>		<input type="checkbox"/> 多少の補修必要		<input type="checkbox"/> 入居者負担	
	築年数	22.8 年	<input type="checkbox"/>	<input type="checkbox"/> 大幅な補修必要		<input type="checkbox"/> その他	
登記の有無	<input checked="" type="checkbox"/> 有 <input type="checkbox"/> 無	<input type="checkbox"/> 現在補修中					
利用状況	<input type="checkbox"/> 空き ( ) 年 <input type="checkbox"/> 物置的使用 <input type="checkbox"/> その他 ( )						
主要施設等への距離	バス停 ( 管理事務所 )	0.15 km	設備状況	電気	<input checked="" type="checkbox"/> 引き込み済み <input type="checkbox"/> その他		
	役場	6.9 km		ガス	<input checked="" type="checkbox"/> プロパンガス <input type="checkbox"/> その他		
	青木診療所	6.9 km		風呂	<input checked="" type="checkbox"/> ガス <input type="checkbox"/> 灯油 <input type="checkbox"/> 電気 <input type="checkbox"/> その他		
	青木村保育園	6.8 km		水道	<input checked="" type="checkbox"/> 上水道 <input type="checkbox"/> その他		
	青木小学校	6.9 km		下水道	<input type="checkbox"/> 上水道 <input type="checkbox"/> 浄化槽 <input checked="" type="checkbox"/> 未整備		
	青木中学校	6.9 km		トイレ	<input type="checkbox"/> 水洗 <input checked="" type="checkbox"/> 汲取り		
	青木郵便局	7.1 km			<input type="checkbox"/> 和式 <input checked="" type="checkbox"/> 洋式		
	警察官駐在所	7.5 km		駐車場	<input checked="" type="checkbox"/> 有 ( 3~4 台 ) <input type="checkbox"/> 無		
		km		庭	<input checked="" type="checkbox"/> 有 ( 50 m <sup>2</sup> ) <input type="checkbox"/> 無		
		km		物置	<input checked="" type="checkbox"/> 有 <input type="checkbox"/> 無		
特記事項	あおきの森年間管理費 50,400円						

【間取り図】

※データがある場合は貼り付ける。

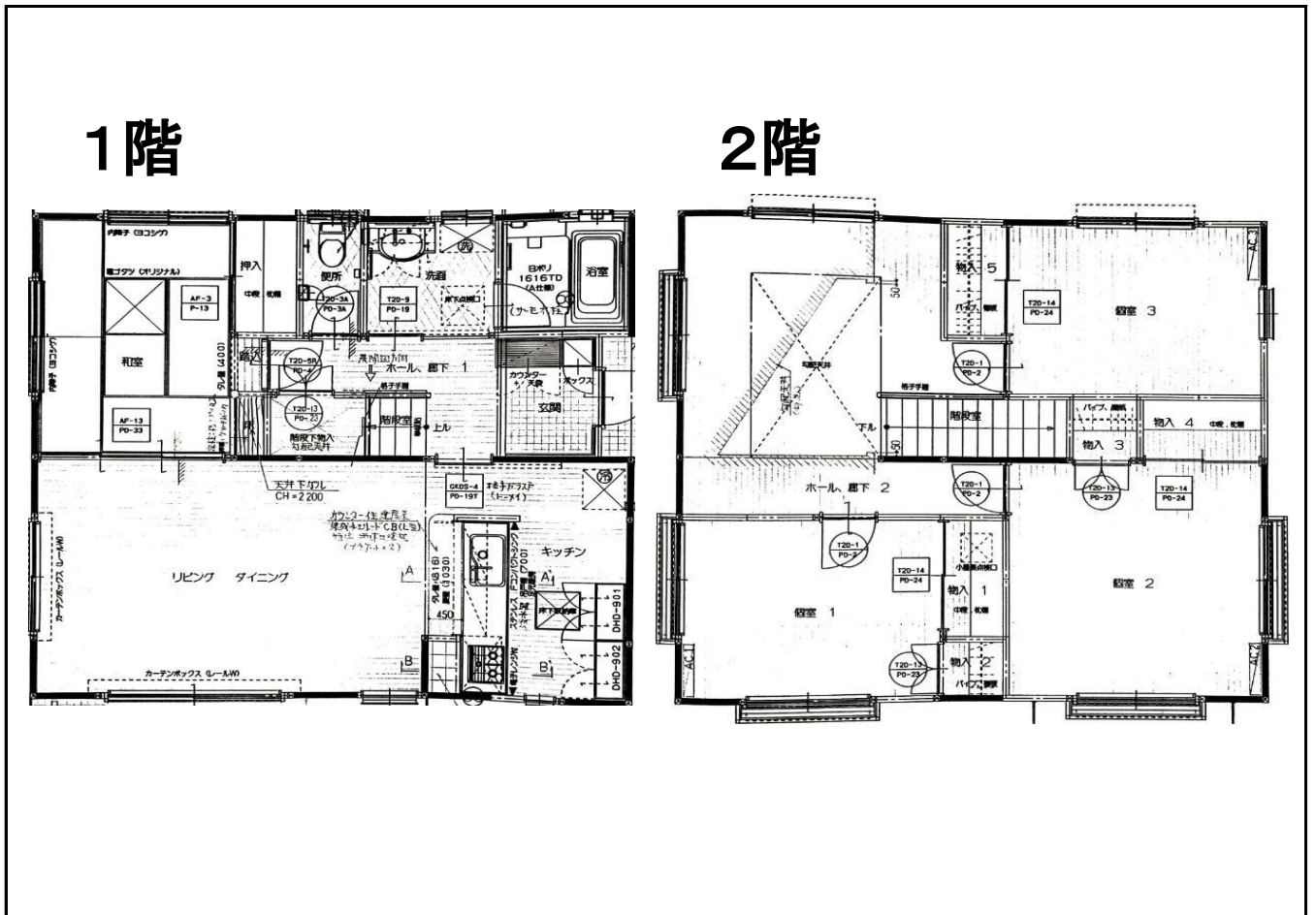

【地図】

※データがある場合は貼り付ける。



【写真】



外観



ダイニング



和室



キッチン



浴室



トイレ



2階洋室



リビング