

物件番号	8 - 12						
物件所在地	小県郡青木村大字 沓掛字琴山1420番地18 (青木の森別荘地内)						
契約方法	<input checked="" type="checkbox"/> 売買 <input type="checkbox"/> 賃貸 (どちらも可能な場合は両方にチェックする)						
希望価格	売買	600万 円		賃貸	円/月		
物件の概要	土地	1000.04	m <sup>2</sup>	構造	補修の要否	補修の費用負担	
	建物	1階	59.62	m <sup>2</sup>	<input checked="" type="checkbox"/> 木造 <input type="checkbox"/> 計量鉄骨造	<input type="checkbox"/> 補修は不要	<input type="checkbox"/> 所有者負担
		2階	29.79	m <sup>2</sup>		<input type="checkbox"/> 多少の補修必要	<input type="checkbox"/> 入居者負担
	築年数	25 年		<input type="checkbox"/>	<input type="checkbox"/> 大幅な補修必要	<input type="checkbox"/> その他	
登記の有無	<input checked="" type="checkbox"/> 有	<input type="checkbox"/> 無	<input type="checkbox"/> 現在補修中				
利用状況	<input type="checkbox"/> 空き ( ) 年 <input type="checkbox"/> 物置的使用 <input checked="" type="checkbox"/> その他 ( 別荘利用 )						
主要施設等への距離	バス停 ( 入奈良本 )	2.8	km	設 備 状 況	電 気	<input checked="" type="checkbox"/> 引き込み済み <input type="checkbox"/> その他	
	役場	7.6	km		ガ ス	<input checked="" type="checkbox"/> プロパンガス <input type="checkbox"/> その他	
	青木診療所	7.4	km		風 呂	<input checked="" type="checkbox"/> ガス <input type="checkbox"/> 灯油 <input type="checkbox"/> 電気 <input type="checkbox"/> その他	
	青木村保育園	7.1	km		水 道	<input checked="" type="checkbox"/> 上水道 <input type="checkbox"/> その他	
	青木小学校	7.6	km		下水道	<input type="checkbox"/> 上水道 <input checked="" type="checkbox"/> 浄化槽 <input type="checkbox"/> 未整備	
	青木中学校	7.5	km		トイレ	<input type="checkbox"/> 水洗 <input checked="" type="checkbox"/> 汲取り <input type="checkbox"/> 和式 <input checked="" type="checkbox"/> 洋式	
	青木郵便局	7.8	km		駐車場	<input checked="" type="checkbox"/> 有 (      台) <input type="checkbox"/> 無	
	警察官駐在所	7.5	km		庭	<input checked="" type="checkbox"/> 有 (      m <sup>2</sup> ) <input type="checkbox"/> 無	
			km		物 置	<input type="checkbox"/> 有 <input checked="" type="checkbox"/> 無	
特記事項	家庭菜園用の畑あり						

【間取り図】

※データがある場合は貼り付ける。

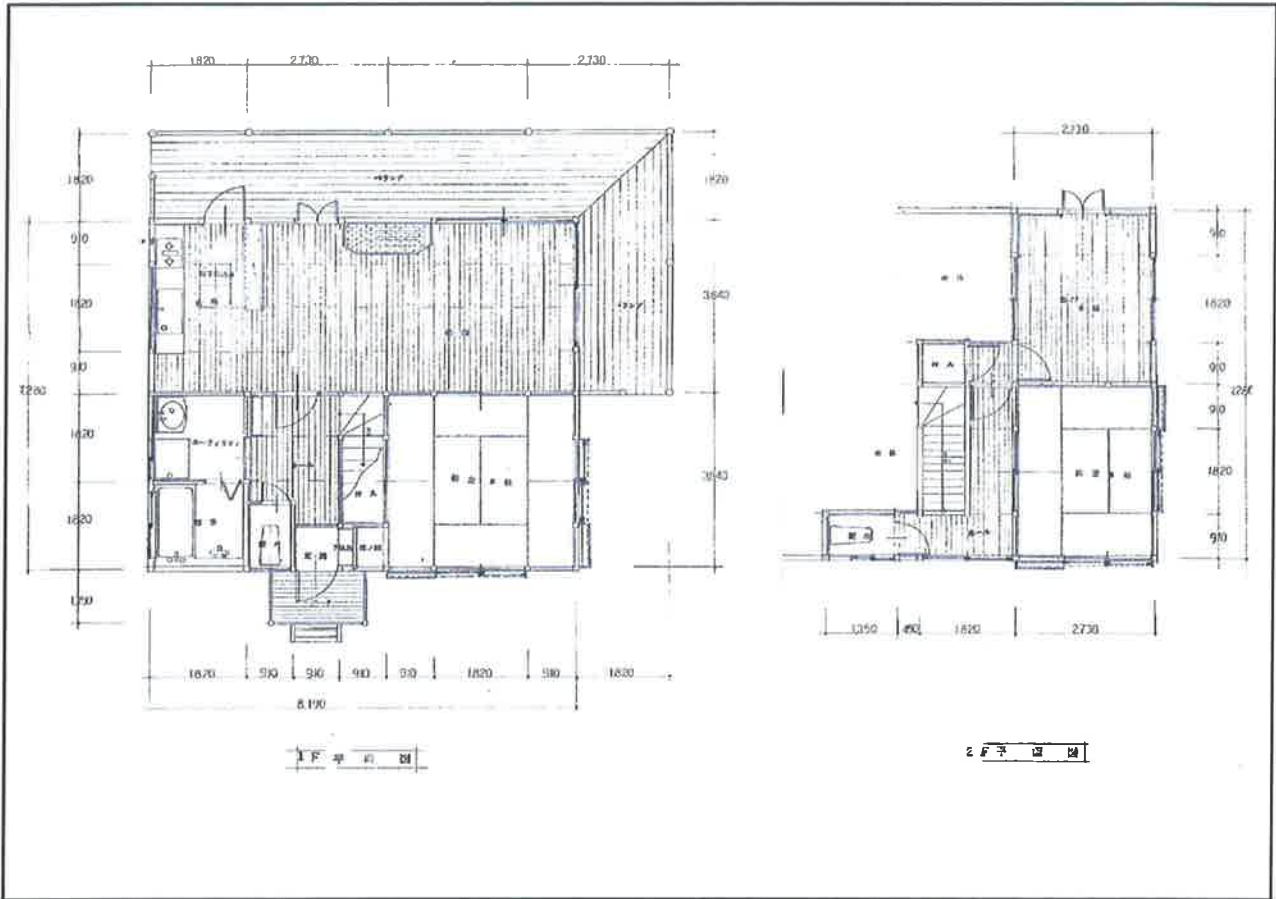

【地図】

※データがある場合は貼り付ける。

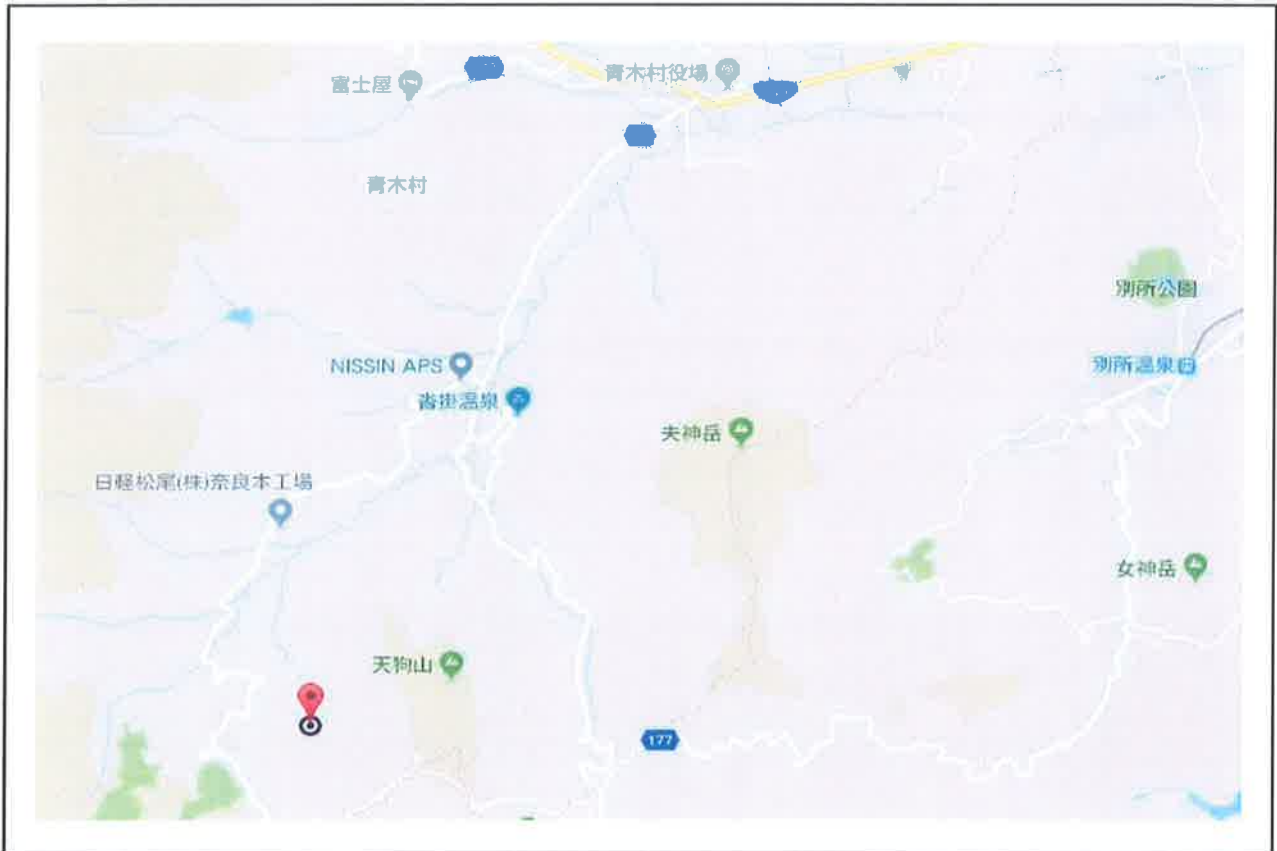

【写真】



建物外観



リビングダイニング



1階和室 (8畳)



キッチン



トイレ



2階洋室 (6帖)



吹抜け部分