

物件番号	8 - 38						
物件所在地	小県郡青木村大字 沓掛1440番地20						
契約方法	<input checked="" type="checkbox"/> 売買 <input type="checkbox"/> 賃貸 (どちらも可能な場合は両方にチェックする)						
希望価格	売買	10,000,000 円		賃貸	円/月		
物件の概要	土地	700	m <sup>2</sup>	構造	補修の要否	補修の費用負担	
	建物	1階	43.06	m <sup>2</sup>	<input checked="" type="checkbox"/> 木造 <input type="checkbox"/> 計量鉄骨造	<input checked="" type="checkbox"/> 補修は不要 <input type="checkbox"/> 多少の補修必要 <input type="checkbox"/> 大幅な補修必要 <input type="checkbox"/> 現在補修中	<input type="checkbox"/> 所有者負担 <input type="checkbox"/> 入居者負担 <input type="checkbox"/> その他
		2階	46.37	m <sup>2</sup>			
	築年数	24 年		<input type="checkbox"/>			
登記の有無	<input checked="" type="checkbox"/> 有 <input type="checkbox"/> 無						
利用状況	<input checked="" type="checkbox"/> 空き ( 1 ) 年 <input type="checkbox"/> 物置的使用 <input type="checkbox"/> その他 ( )						
主要施設等への距離	バス停 (バスターミ)	6.8	km	設備状況	電気	<input checked="" type="checkbox"/> 引き込み済み <input type="checkbox"/> その他	
	役場	6.72	km		ガス	<input checked="" type="checkbox"/> プロパンガス <input type="checkbox"/> その他	
	青木診療所	6.72	km		風呂	<input checked="" type="checkbox"/> ガス <input type="checkbox"/> 灯油 <input type="checkbox"/> 電気 <input type="checkbox"/> その他	
	青木村保育園	6.4	km		水道	<input checked="" type="checkbox"/> 上水道 <input type="checkbox"/> その他	
	青木小学校	6.75	km		下水道	<input type="checkbox"/> 上水道 <input type="checkbox"/> 浄化槽 <input checked="" type="checkbox"/> 未整備	
	青木中学校	6.71	km		トイレ	<input type="checkbox"/> 水洗 <input checked="" type="checkbox"/> 汲取り	
	青木郵便局	6.8	km			<input type="checkbox"/> 和式 <input checked="" type="checkbox"/> 洋式	
	警察官駐在所	7.33	km		駐車場	<input checked="" type="checkbox"/> 有 ( 2 台 ) <input type="checkbox"/> 無	
			km		庭	<input type="checkbox"/> 有 ( m <sup>2</sup> ) <input type="checkbox"/> 無	
			km		物置	<input type="checkbox"/> 有 <input checked="" type="checkbox"/> 無	
特記事項							

【間取り図】

※データがある場合は貼り付ける。

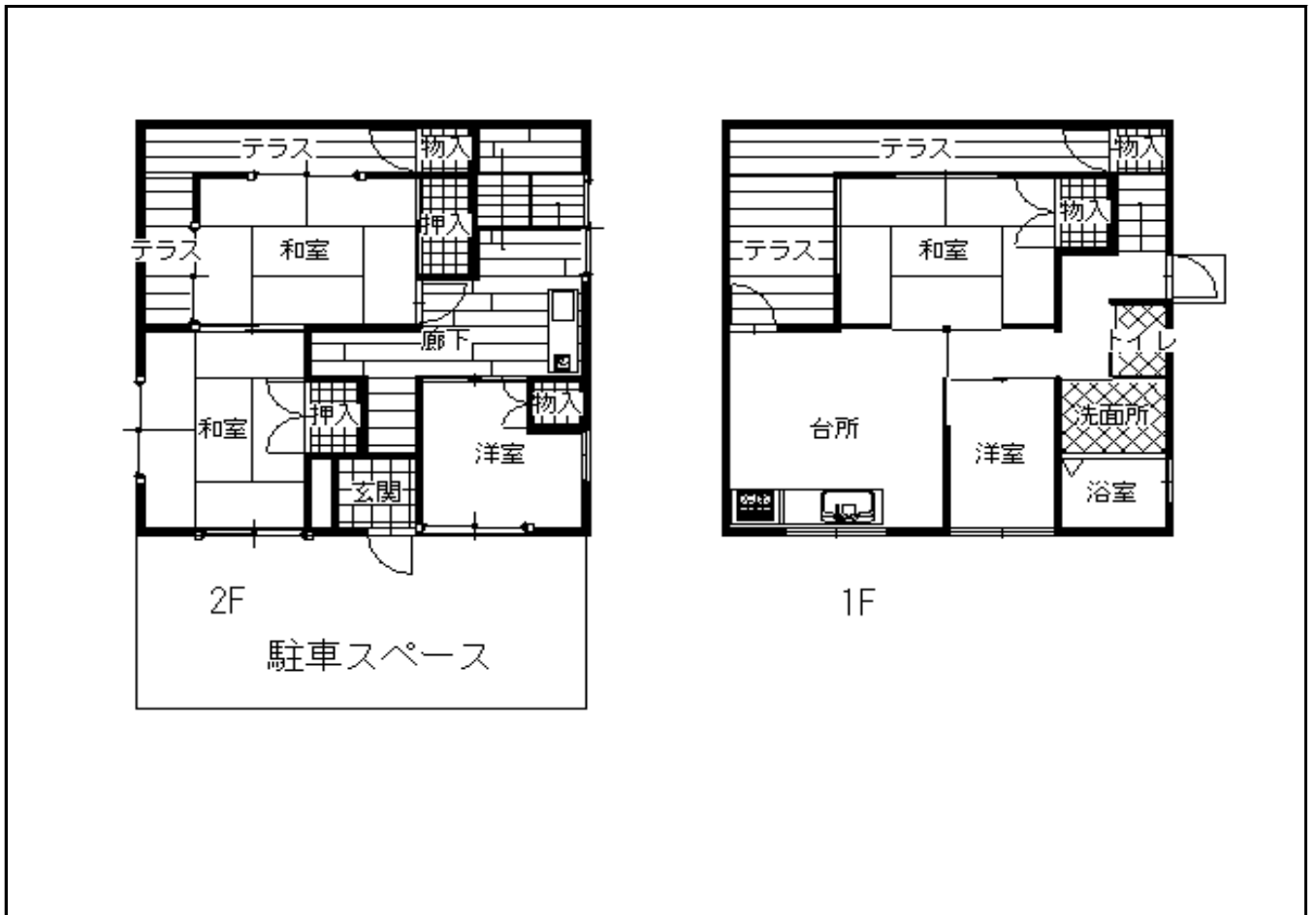

【地図】

※データがある場合は貼り付ける。

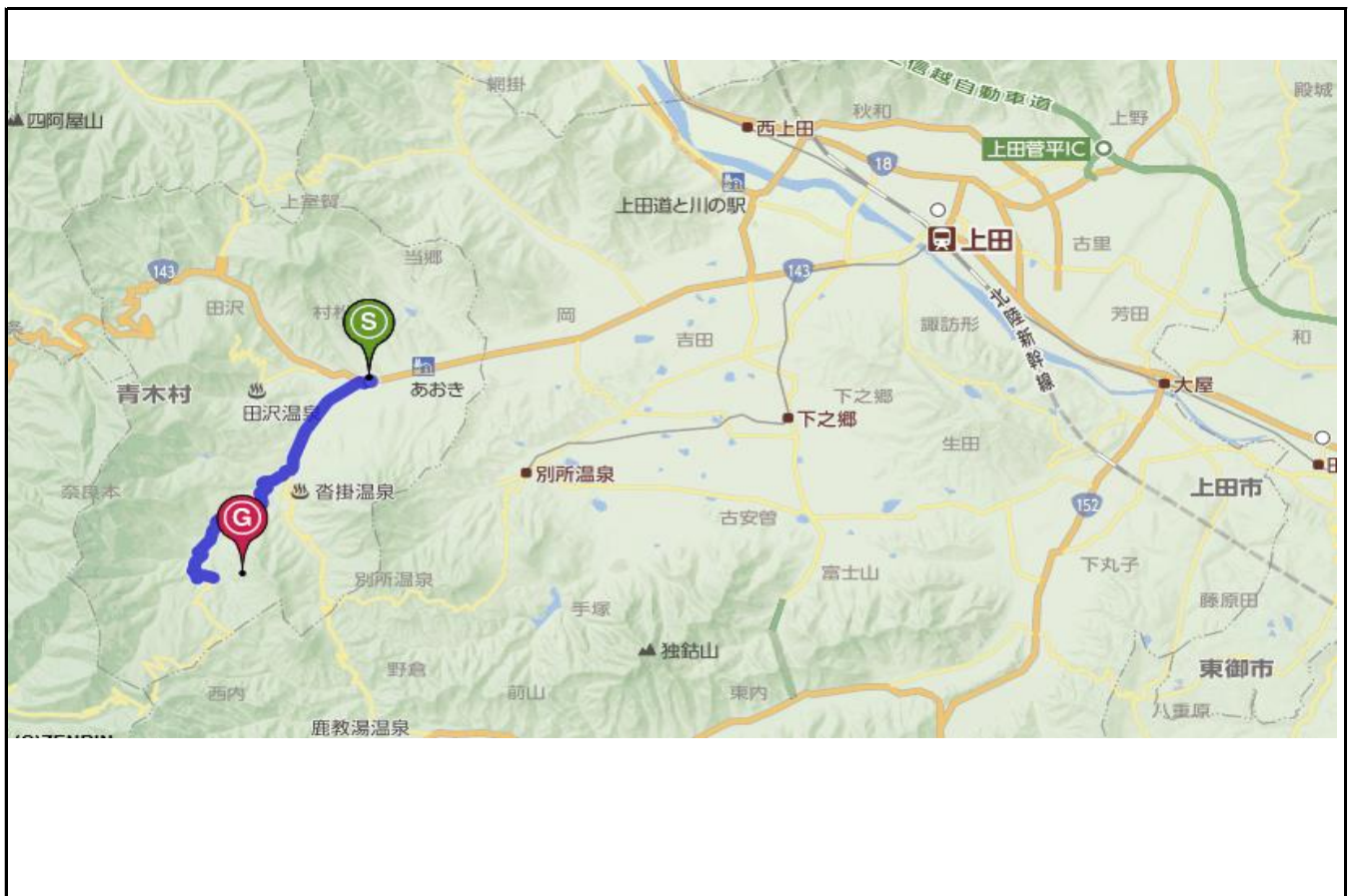

【写真】



外観



外観



トイレ



浴室



和室



ミニキッチン



階段室



外観