

物件番号	8 - 61				
物件所在地	小県郡青木村大字 沓掛				
契約方法	<input checked="" type="checkbox"/> 売買 <input type="checkbox"/> 賃貸 (どちらも可能な場合は両方にチェックする)				
希望価格	売買	6,800,000 円 賃貸 円/月			
物件の概要	土地	1000 m <sup>2</sup>	構造	補修の要否	補修の費用負担
	建物	1階 44.82 m <sup>2</sup>	<input checked="" type="checkbox"/> 木造 <input type="checkbox"/> 計量鉄骨造	<input type="checkbox"/> 補修は不要 <input checked="" type="checkbox"/> 多少の補修必要 <input type="checkbox"/> 大幅な補修必要 <input type="checkbox"/> 現在補修中	<input type="checkbox"/> 所有者負担 <input checked="" type="checkbox"/> 購入者負担 <input type="checkbox"/> その他
		2階 41.32 m <sup>2</sup>			
	築年数	21 年	<input type="checkbox"/>		
登記の有無	<input checked="" type="checkbox"/> 有 <input type="checkbox"/> 無				
利用状況	<input checked="" type="checkbox"/> 空き ( ) 年 <input type="checkbox"/> 物置的使用 <input type="checkbox"/> その他 ( )				
主要施設等への距離	バス停 ( 青木の森 )	約1.4 km	設備状況	電気	<input checked="" type="checkbox"/> 引き込み済み キッチンはIH
	役場	約8 km		ガス	<input checked="" type="checkbox"/> プロパンガス <input type="checkbox"/> その他
	青木診療所	約8 km		風呂	<input checked="" type="checkbox"/> ガス <input type="checkbox"/> 灯油 <input type="checkbox"/> 電気 <input type="checkbox"/> その他
	青木村保育園	約7.6 km		水道	<input checked="" type="checkbox"/> 上水道 <input type="checkbox"/> その他
	青木小学校	約8 km		下水道	<input type="checkbox"/> 下水道 <input type="checkbox"/> 浄化槽 <input checked="" type="checkbox"/> 未整備
	青木中学校	約7.9 km		トイレ	<input type="checkbox"/> 水洗 <input checked="" type="checkbox"/> 汲取り <input type="checkbox"/> 和式 <input checked="" type="checkbox"/> 洋式
	青木郵便局	約8.1 km		駐車場	<input checked="" type="checkbox"/> 有 ( 2 台 ) <input type="checkbox"/> 無
	警察官駐在所	約8.5 km		庭	<input type="checkbox"/> 有 ( m <sup>2</sup> ) <input checked="" type="checkbox"/> 無
		km		物置	<input type="checkbox"/> 有 <input checked="" type="checkbox"/> 無
		km			
特記事項	<p>本物件は、村営管理別荘地「青木の森」の一面にあります。リビングにはペレットストーブが設置されており、炎を眺めながらゆったりとした時間を楽しむことができます。2Fの2部屋には天窓がついており日が差し込みます。物件には地下室が付いており約30m<sup>2</sup>の広さがあります。そのうち約10m<sup>2</sup>は工房風の仕切りがしてありますので、趣味の部屋にするのもお勧めです。</p> <ul style="list-style-type: none"> <li>・土砂災害警戒区域に該当します</li> <li>・敷地の一部が土砂災害特別警戒区域に該当します。</li> </ul>				

【間取り図】

※データがある場合は貼り付ける。

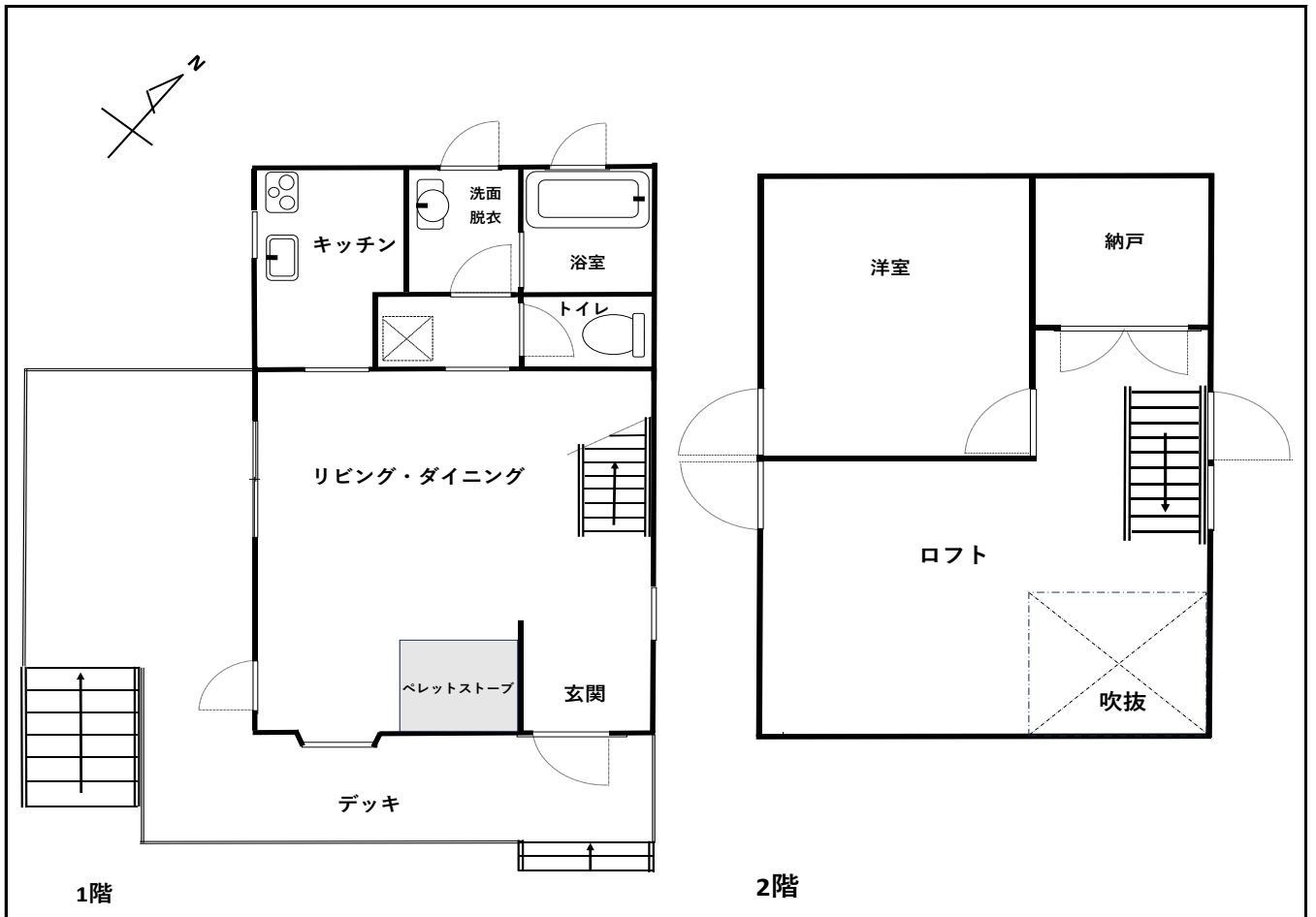

【地図】

※データがある場合は貼り付ける。

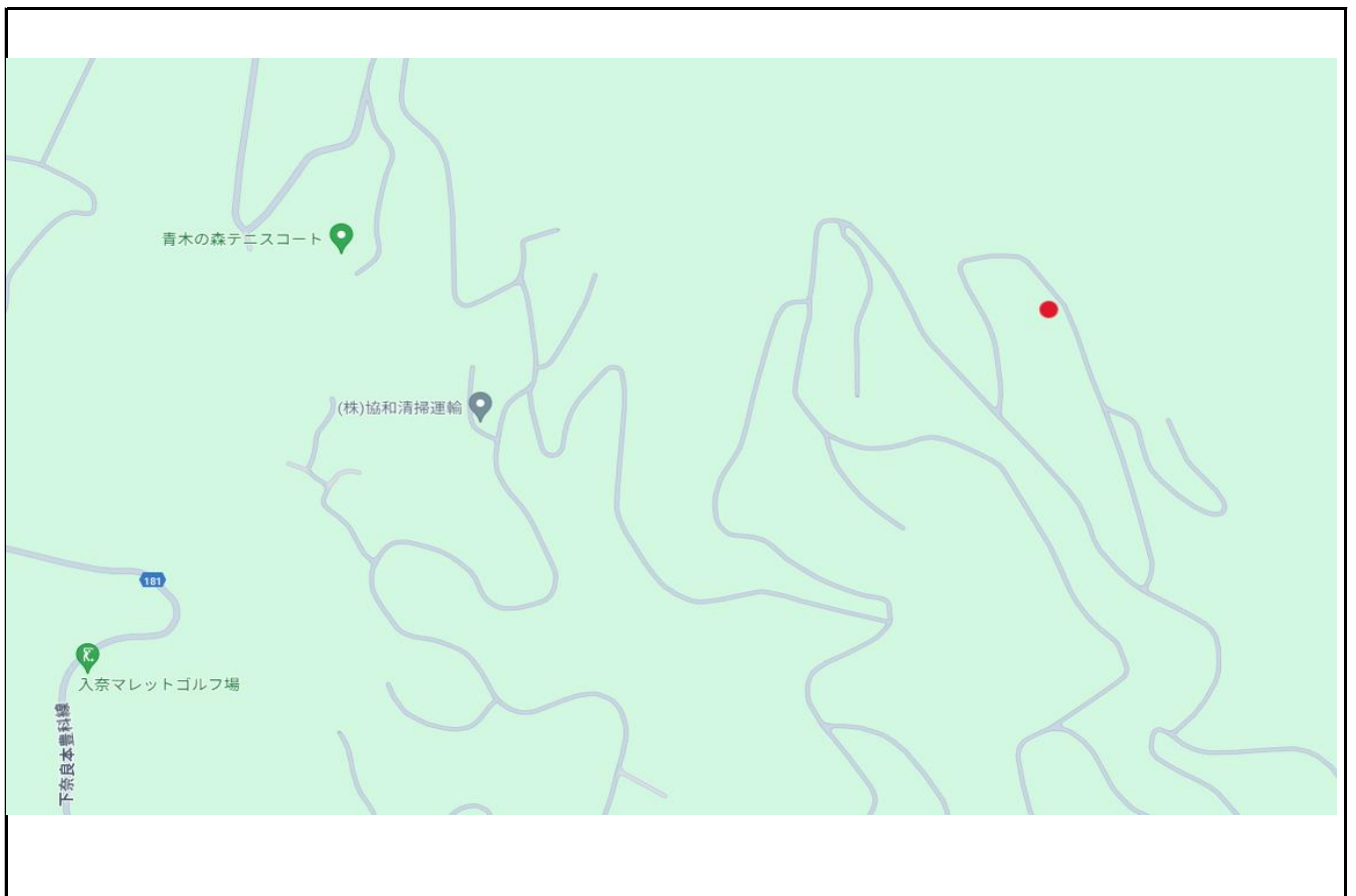

【写真】



外観



外観(玄関側)



リビング



キッチン



浴室



トイレ



ロフト



前面道路