

物件番号	8 - 27						
物件所在地	小県郡青木村大字 沓掛1440-162						
契約方法	<input checked="" type="checkbox"/> 売買 <input type="checkbox"/> 賃貸 (どちらも可能な場合は両方にチェックする)						
希望価格	売買	9,900,000 円      賃貸      円/月					
物件の概要	土地	1000 m <sup>2</sup>	構造	補修の要否		補修の費用負担	
	建物	1階 55.59 m <sup>2</sup>	<input checked="" type="checkbox"/> 木造 <input type="checkbox"/> 計量鉄骨造 <input type="checkbox"/>	<input checked="" type="checkbox"/> 補修は不要		<input type="checkbox"/> 所有者負担	
		2階 55.59 m <sup>2</sup>		<input type="checkbox"/> 多少の補修必要		<input type="checkbox"/> 入居者負担	
		3階 36.62 m <sup>2</sup>		<input type="checkbox"/> 大幅な補修必要		<input type="checkbox"/> その他	
築年数	24年	登記の有無	<input type="checkbox"/> 有 <input type="checkbox"/> 無		<input type="checkbox"/> 現在補修中		
利用状況	<input type="checkbox"/> 空き ( ) 年 <input type="checkbox"/> 物置的使用 <input type="checkbox"/> その他 ( )						
主要施設等への距離	バス停 ( あおきの森 )	0.9 km	設備状況	電気	<input checked="" type="checkbox"/> 引き込み済み <input type="checkbox"/> その他		
	役場	7.8 km		ガス	<input checked="" type="checkbox"/> プロパンガス <input type="checkbox"/> その他		
	青木診療所	7.7 km		風呂	<input checked="" type="checkbox"/> ガス <input type="checkbox"/> 灯油 <input type="checkbox"/> 電気 <input type="checkbox"/> その他		
	青木村保育園	7.5 km		水道	<input checked="" type="checkbox"/> 上水道 <input type="checkbox"/> その他		
	青木小学校	7.8 km		下水道	<input type="checkbox"/> 下水道 <input type="checkbox"/> 浄化槽 <input checked="" type="checkbox"/> 未整備		
	青木中学校	7.7 km		トイレ	<input type="checkbox"/> 水洗 <input checked="" type="checkbox"/> 汲取り <input type="checkbox"/> 和式 <input checked="" type="checkbox"/> 洋式		
	青木郵便局	7.9 km		駐車場	<input checked="" type="checkbox"/> 有 (          台) <input type="checkbox"/> 無		
	警察官駐在所	8.2 km		庭	<input type="checkbox"/> 有 (          m <sup>2</sup> ) <input checked="" type="checkbox"/> 無		
		km		物置	<input type="checkbox"/> 有 <input type="checkbox"/> 無		
		km					
特記事項	急傾斜地崩壊区域 高台傾斜・閑静・陽当り良好 青木の森年間管理費 50,400円						

【間取り図】

※データがある場合は貼り付ける。

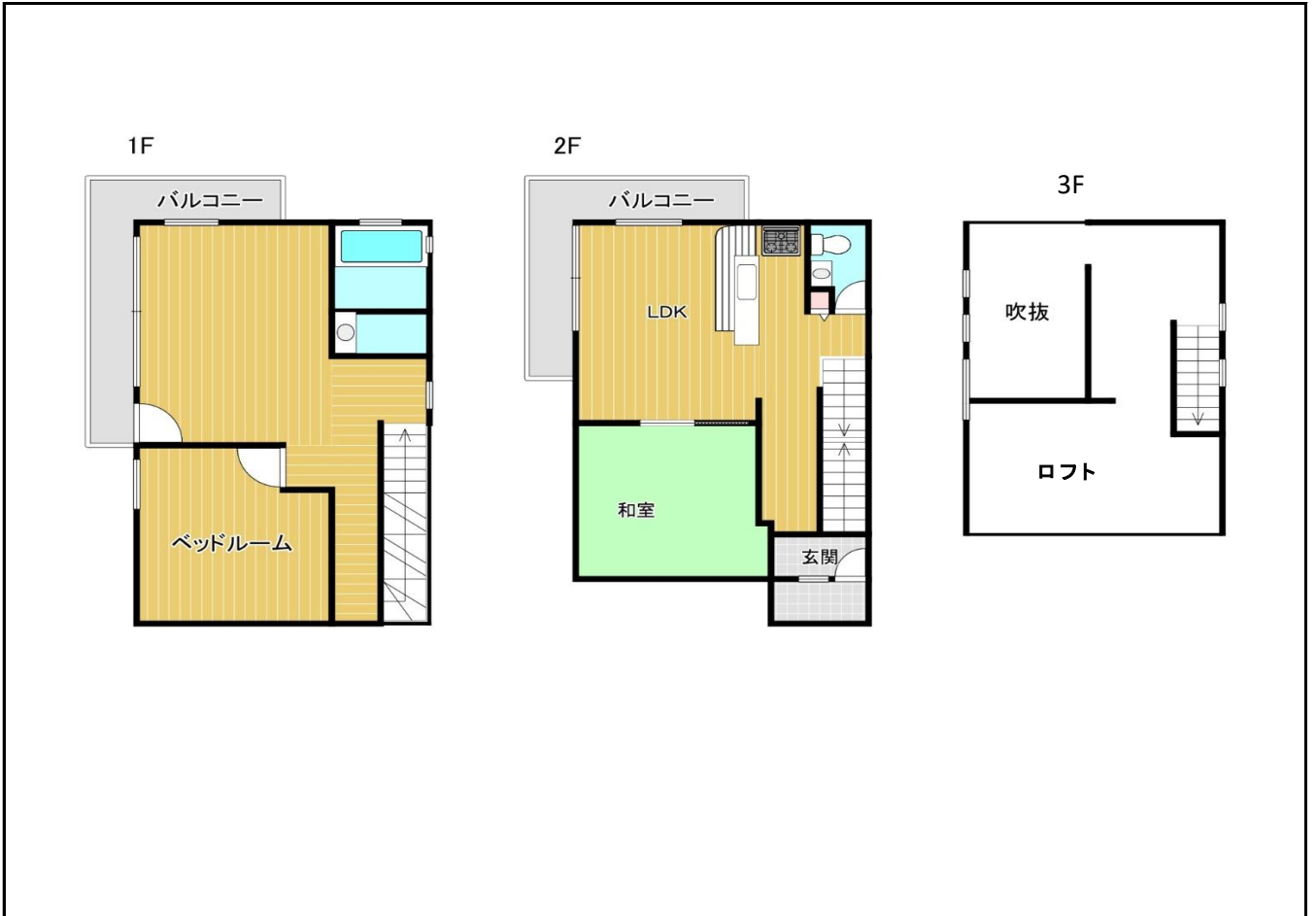

【地図】

※データがある場合は貼り付ける。

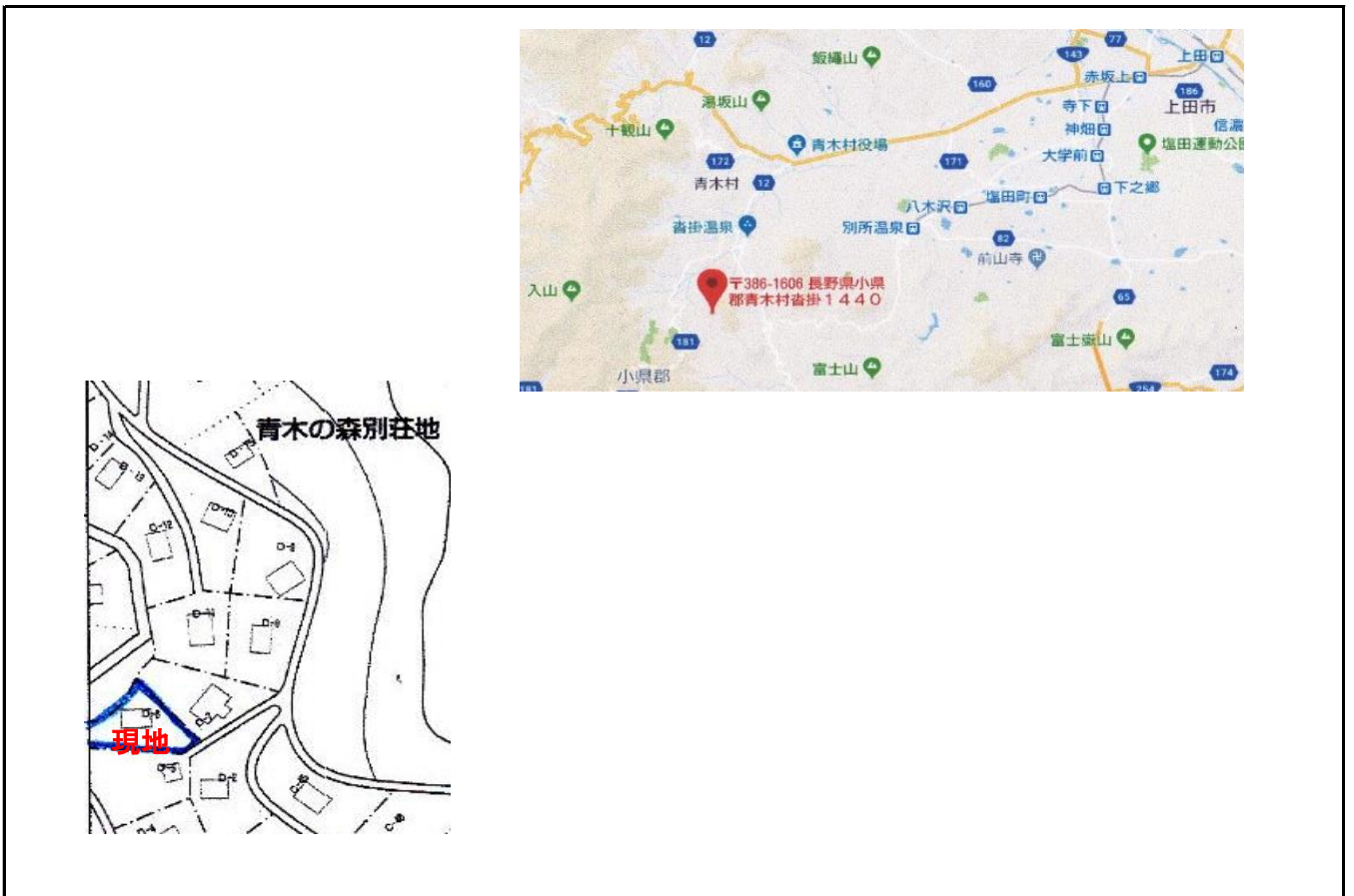

【写真】



外観（玄関側）



外観



玄関



トイレ



和室



浴室



リビング



3フロフト