

| | | | | | | |
|-----------|---------------------------------------------------------------------------------------------------------------------------------------------------------------------------------------------------------------------|--------------------------------------|--------------------------------------------------------------------------|-------------------------------------------------------------------------------|-------------------------------------------------------------------------------------------------------------------------------------------|------------------------------------------------------------------|
| 物件番号 | 2 - 26 | | | | | |
| 物件所在地 | 小県郡青木村大字 村松 | | | | | |
| 契約方法 | <input checked="" type="checkbox"/> 売買 <input type="checkbox"/> 賃貸 (どちらも可能な場合は両方にチェックする) | | | | | |
| 希望価格 | <input checked="" type="checkbox"/> 売買 18,500,000 円 | <input type="checkbox"/> 賃貸 円/月 | | | | |
| 物件の概要 | 土地 | 589.72 m ² | 構造 | 補修の要否 | | 補修の費用負担 |
| | 建物 | 1階 65.31 m ² | <input checked="" type="checkbox"/> 木造 <input type="checkbox"/> 軽量鉄骨造 | <input checked="" type="checkbox"/> 補修は不要 <input type="checkbox"/> 多少の補修必要 | | <input type="checkbox"/> 所有者負担 <input type="checkbox"/> 購入者負担 |
| | | 2階 65.31 m ² | | <input type="checkbox"/> 大幅な補修必要 <input type="checkbox"/> 現在補修中 | | |
| | 築年数 | 20 年 | | | | <input type="checkbox"/> その他 |
| 登記の有無 | <input checked="" type="checkbox"/> 有 <input type="checkbox"/> 無(建物) | | | | | |
| 利用状況 | <input type="checkbox"/> 空き () 年 <input type="checkbox"/> 物置的使用 <input checked="" type="checkbox"/> その他 (R9年2月まで利用予定) | | | | | |
| 主要施設等への距離 | バス停 (村松) | 約0.4 km | 設備状況 | 電気 | <input checked="" type="checkbox"/> 引き込み済み <input type="checkbox"/> その他 | |
| | 青木村役場 | 約1.1 km | | ガス | <input checked="" type="checkbox"/> プロパンガス <input type="checkbox"/> その他 | |
| | 青木村保育園 | 約1.5 km | | 風呂 | <input type="checkbox"/> ガス <input checked="" type="checkbox"/> 灯油 <input type="checkbox"/> 電気 <input type="checkbox"/> その他 | |
| | 青木小学校 | 約1.1 km | | 水道 | <input checked="" type="checkbox"/> 上水道 <input type="checkbox"/> その他 | |
| | 青木中学校 | 約1.2 km | | 下水道 | <input checked="" type="checkbox"/> 下水道 <input type="checkbox"/> 浄化槽 <input type="checkbox"/> 未整備 | |
| | 青木郵便局 | 約0.9 km | | トイレ | <input checked="" type="checkbox"/> 水洗 <input type="checkbox"/> 汲取り <input type="checkbox"/> 和式 <input checked="" type="checkbox"/> 洋式 | |
| | 警察官駐在所 | 約0.4 km | | 駐車場 | <input checked="" type="checkbox"/> 有 (台) <input type="checkbox"/> 無 | |
| | 道の駅あおき | 約0.6 km | | 庭 | <input checked="" type="checkbox"/> 有 (m ²) <input type="checkbox"/> 無 | |
| | 青木診療所 | 約1.2 km | | 物置 | <input checked="" type="checkbox"/> 有 <input type="checkbox"/> 無 | |
| | コンビニ(セブンイレブン) | 約0.5 km | | | | |
| 特記事項 | <p>この物件は日当たりの良い村松地区にあります。建物はスウェーデンハウスで、断熱性能が高く、外部・内部の音をしっかりとカットします。築後20年と比較的新しく、管理も良くされていますのでお勧めの物件です。住宅南側には日当たりの良い畑に適した土地があり、家庭菜園を楽しむ事ができます。</p> <ul style="list-style-type: none"> ・土砂災害警戒区域に該当します | | | | | |

【間取り図】

※データがある場合は貼り付ける。

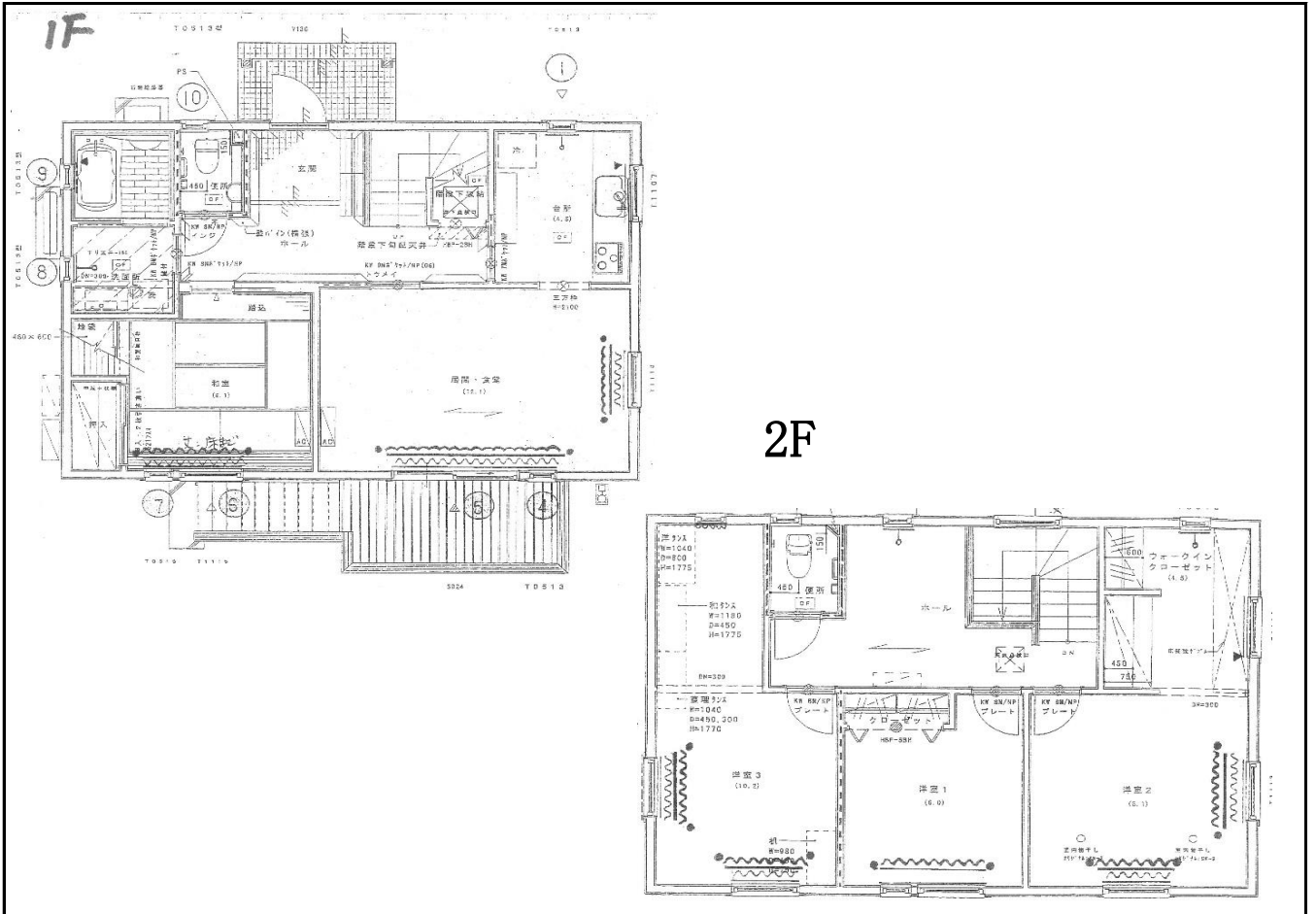

【地図】

※データがある場合は貼り付ける。

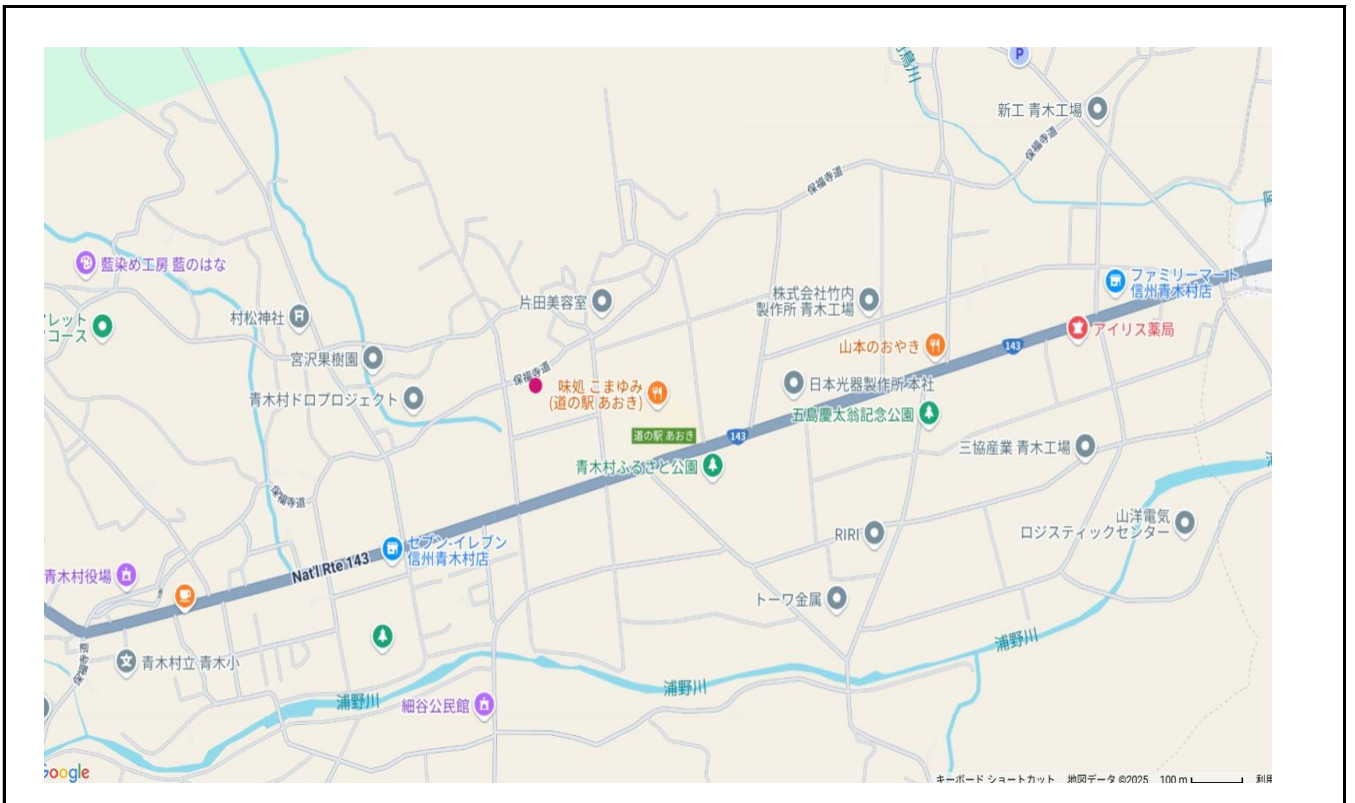

【写真】



前面道路から撮影



2階 寝室



2階 洋室



キッチン



洋室からは夫神岳、上田市街が望める



キッチンの大きな窓からは光が差し込む



トイレ



洗面・脱衣所



ウッドデッキからの眺め