

物件番号	8 - 69						
物件所在地	小県郡青木村 大字沓掛						
契約方法	<input checked="" type="checkbox"/> 売買 <input type="checkbox"/> 賃貸（どちらも可能な場合は両方にチェックする）						
希望価格	<input checked="" type="checkbox"/> 売買 15,000,000 円	<input type="checkbox"/> 賃貸 円/月					
物件の概要	土地	987.85 m ²	構造	補修の要否		補修の費用負担	
	建物	1階	60.06 m ²	<input checked="" type="checkbox"/> 木造 <input type="checkbox"/> 軽量鉄骨造 <input type="checkbox"/>	<input type="checkbox"/> 補修は不要	<input type="checkbox"/> 所有者負担	
		2階	29.81 m ²		<input checked="" type="checkbox"/> 多少の補修必要	<input checked="" type="checkbox"/> 購入者負担	
	築年数	32 年		<input type="checkbox"/> 大幅な補修必要	<input type="checkbox"/> その他		
登記の有無	<input checked="" type="checkbox"/> 有 <input type="checkbox"/> 無(建物)		<input type="checkbox"/> 現在補修中				
利用状況	<input type="checkbox"/> 空き()年 <input type="checkbox"/> 物置的使用 <input checked="" type="checkbox"/> その他(使用中)						
主要施設等への距離	バス停 (管理事務所)	約0.5 km	設 備 状 況	電 気	<input checked="" type="checkbox"/> 引き込み済み <input type="checkbox"/> その他		
	青木村役場	約6.8 km		ガ ス	<input checked="" type="checkbox"/> プロパンガス <input type="checkbox"/> その他		
	青木村保育園	約6.5 km		風 呂	<input checked="" type="checkbox"/> ガス <input type="checkbox"/> 灯油 <input type="checkbox"/> 電気 <input type="checkbox"/> その他		
	青木小学校	約6.8 km		水 道	<input checked="" type="checkbox"/> 上水道 <input type="checkbox"/> その他		
	青木中学校	約6.6 km		下水道	<input type="checkbox"/> 下水道 <input type="checkbox"/> 浄化槽 <input checked="" type="checkbox"/> 未整備		
	青木郵便局	約7.0 km		トイレ	<input type="checkbox"/> 水洗 <input checked="" type="checkbox"/> 汲取り		
	警察官駐在所	約7.4 km			<input type="checkbox"/> 和式 <input checked="" type="checkbox"/> 洋式		
	道の駅あおき	約7.9 km		駐車場	<input checked="" type="checkbox"/> 有(1 台) <input type="checkbox"/> 無		
	コンビニ(セブンイレブン)	約7.3 km		庭	<input checked="" type="checkbox"/> 有(350 m ²) <input type="checkbox"/> 無		
	診療所	約6.6 km		物 置	<input type="checkbox"/> 有 <input checked="" type="checkbox"/> 無		
特 記 事 項	<p>この物件は、村役場より南西に約7kmの場所に位置し、村営管理別荘地「青木の森」の一面にあります。築後32年ほど経過しておりますが、耐震構造建築で建てられており、地震に強い家です。春は新緑、夏は避暑地、秋には紅葉狩り、冬はウィンタースポーツの拠点として一年中楽しめる場所です。別荘としてだけでなく、定住にも利用できます。</p> <ul style="list-style-type: none"> ・土砂災害警戒区域に該当します。 ・別荘管理費50,400円/年が別途かかります。 						

【間取り図】

※データがある場合は貼り付ける。

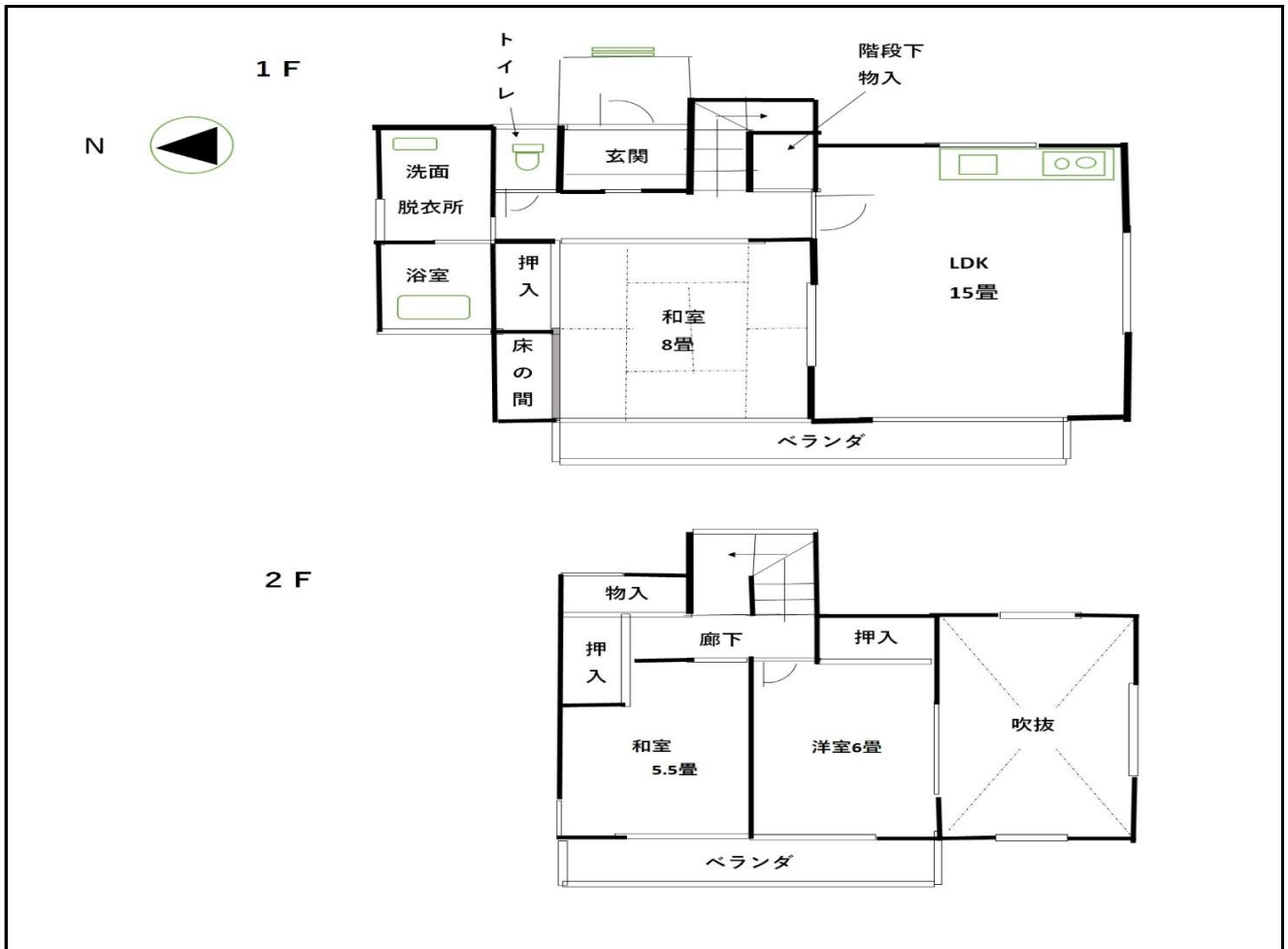

【地図】

※データがある場合は貼り付ける。

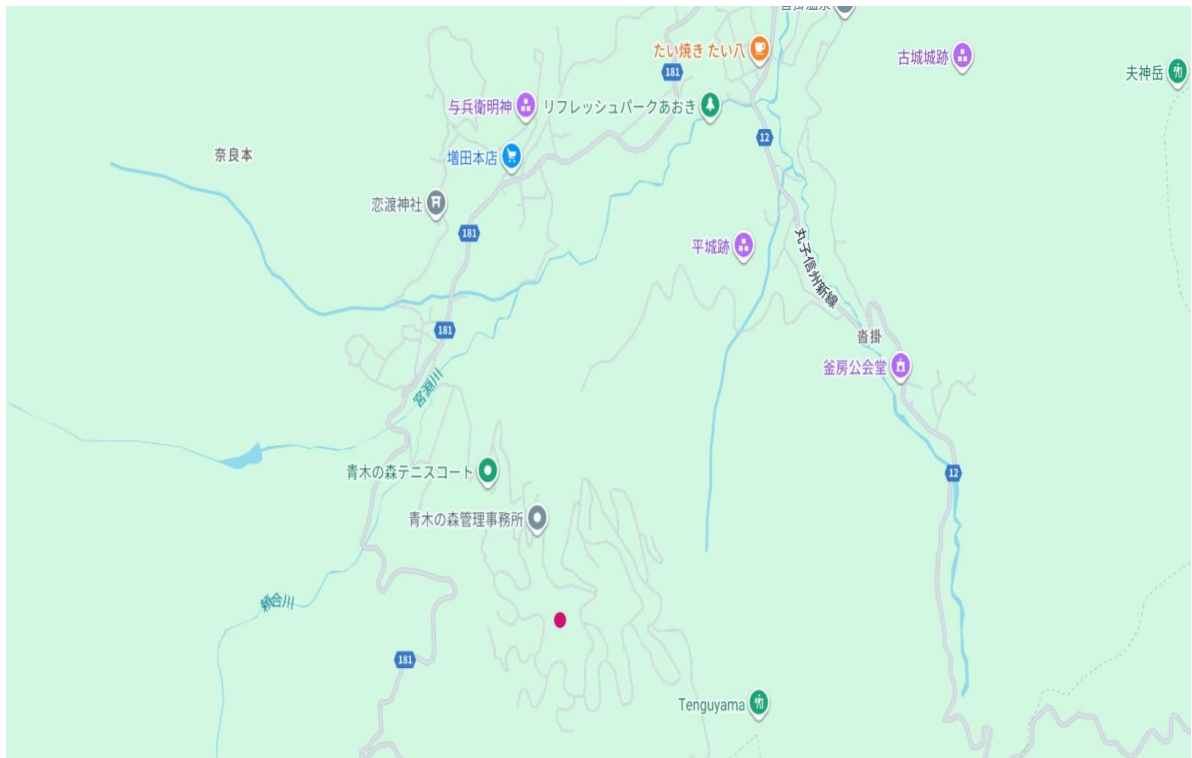

【写真】



外観（東側より）



1階和室



LDK



LDKからの外の景色



浴室



洗面所

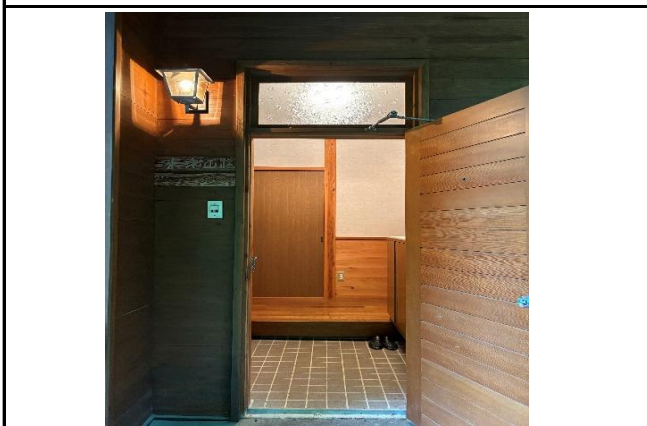

玄関

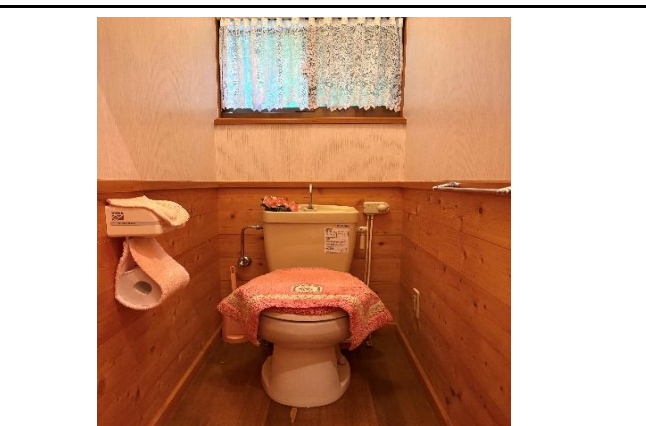

トイレ